

# Activité : Gérer des utilisateurs dans un domaine Active Directory (contexte M2L)

## Présentation

Vous devez utiliser un compte ayant des **droits d'administration** sur l'annuaire pour les activités suivantes :

- créer un compte d'utilisateur à **votre nom**.

En tant que **membre d'une ligue**, vous allez **créer une OU** au nom de votre ligue de sport (Judo, tennis ... à votre convenance) pour ensuite :

- créer les comptes des **membres du bureau directeur** (Président, Trésorier, Secrétaire)
- Modifier le profil de ces comptes pour leur permettre d'avoir un dossier personnel,
- Créer un **groupe** détenteur globale appelé **Bureau** contenant ces trois comptes(Président, Trésorier, Secrétaire)
- Créer un dossier partagé (%%\M2L-DC\M2L\20xx\nomligue\Ressources%%) accessible en modification pour le groupe **Bureau**

## Créer une unité d'organisation (OU) au nom d'une ligue sportive dans le domaine M2L.LOCAL

- depuis votre **client Windows**, ouvrez une session avec le compte **admin20xx.NOM** mot de passe **admin20xx.NOM** ;
- depuis les **outils d'administration**, lancez la console d'administration **Utilisateurs et ordinateurs Active Directory**
  - développez l'arborescence pour cliquer-droit sur l'OU **20xx** pour ensuite créer une OU au nom de votre sport :

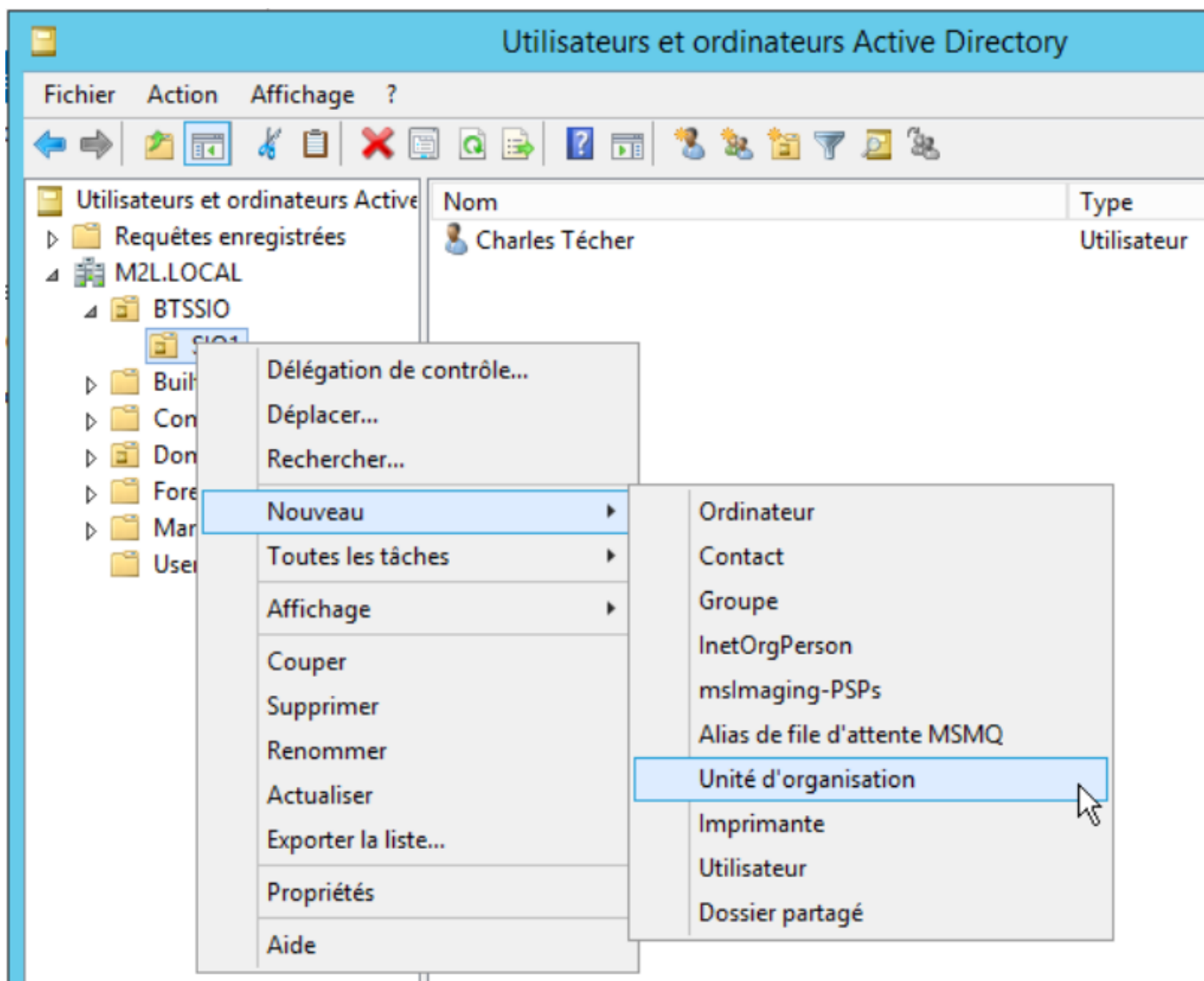

## Créer un compte utilisateur dans le domaine M2L.LOCAL

- précédez de la même manière pour créer un **compte** à votre nom

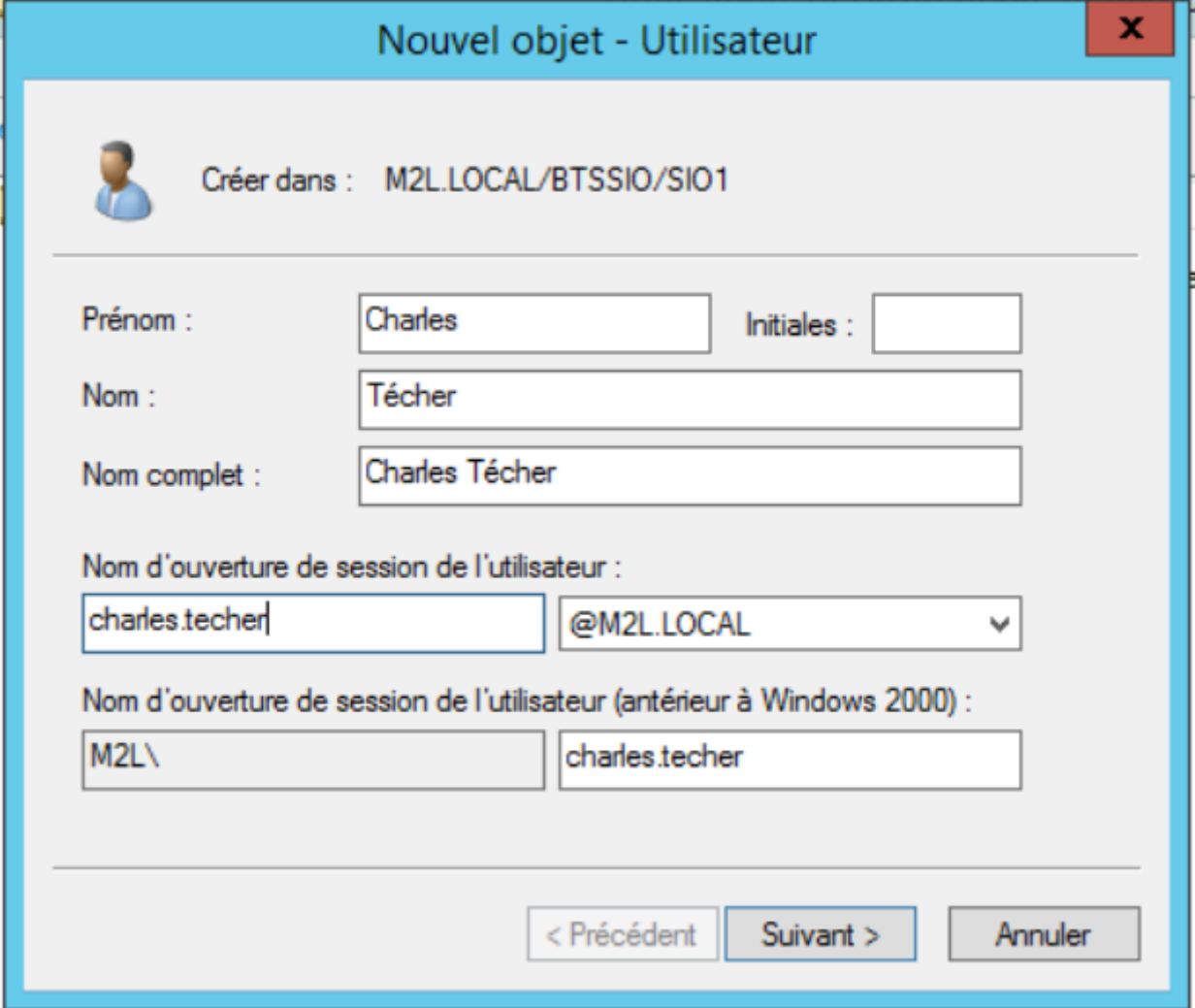

**Nouvel objet - Utilisateur**

Créer dans : M2L.LOCAL/BTSSIO/SIO1

Prénom : Charles      Initiales :

Nom : Técher

Nom complet : Charles Técher

Nom d'ouverture de session de l'utilisateur :

@M2L.LOCAL

Nom d'ouverture de session de l'utilisateur (antérieur à Windows 2000) :

< Précédent    Suivant >    Annuler

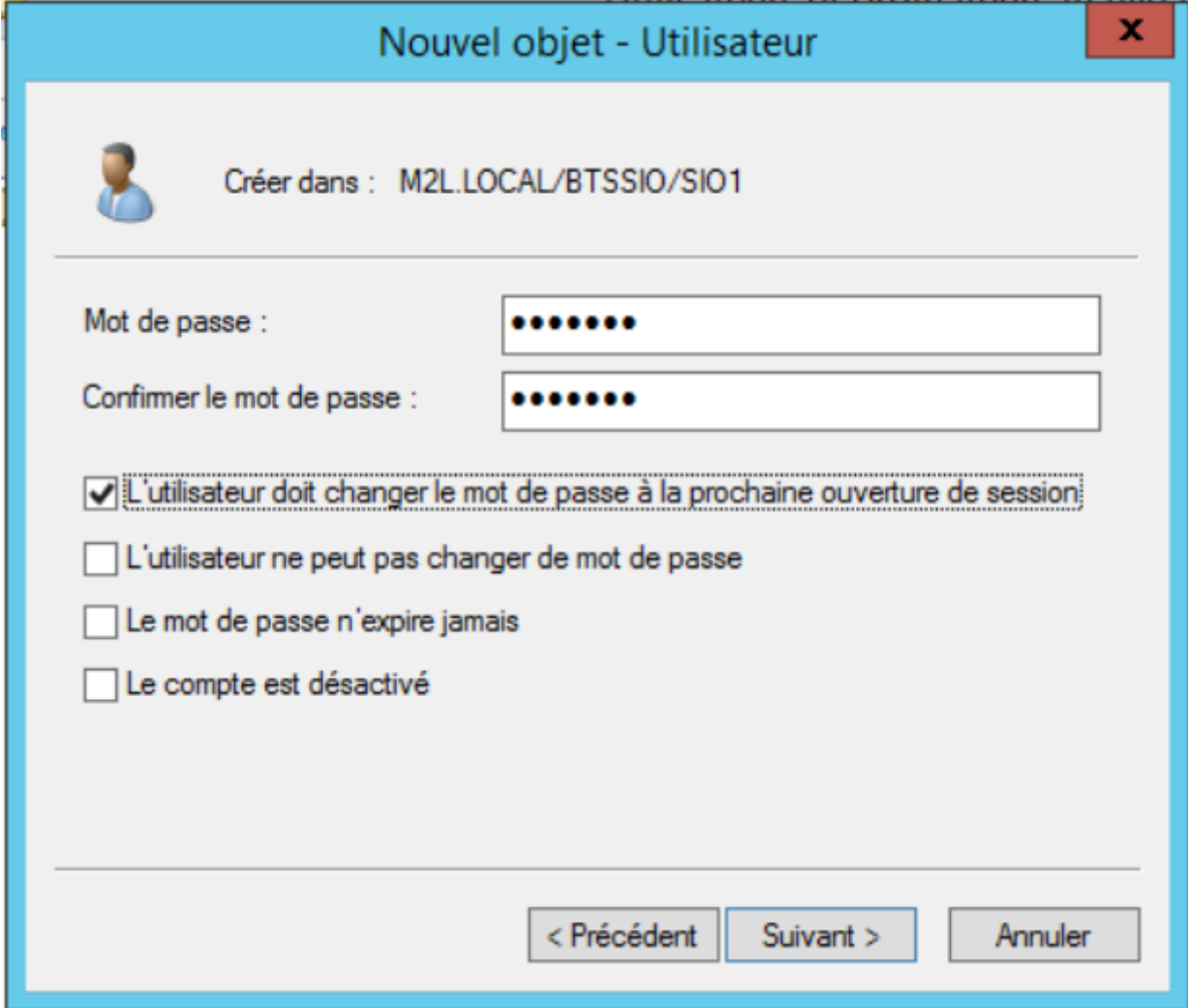

Nouvel objet - Utilisateur

Créer dans : M2L.LOCAL/BTSSIO/SIO1

Mot de passe : [masked]

Confirmer le mot de passe : [masked]

L'utilisateur doit changer le mot de passe à la prochaine ouverture de session

L'utilisateur ne peut pas changer de mot de passe

Le mot de passe n'expire jamais

Le compte est désactivé

< Précédent   Suivant >   Annuler

- Après la création de votre compte, modifiez son **profil** avec les informations suivantes afin d'utiliser la variable d'environnement **%username%**:
  - pour le profil le dossier réseau est le suivant : %%\\M2L-DC\Profils%username%%%
  - pour le dossier de base indiquez le dossier réseau est le suivant : %%\\M2L-DC\Utilisateurs%username%%%

Propriétés de : Thibault Danset

Environnement Sessions Contrôle à distance Profil des services Bureau à distance COM+  
Général Adresse Compte Profil Téléphones Organisation Membre de Appel entrant

Profil utilisateur

Chemin du profil : \\m2l-dc\profils\%username%

Script d'ouverture de session :

Dossier de base

Chemin d'accès local :

Connecter : Z: à : \\m2l-dc\utilisateurs\%username%

OK Annuler Appliquer Aide

- **Fermez** la session du compte **admin20xx.NOM** et **ouvrez** une session avec ce **nouveau compte**. Celui-ci devrait pouvoir se **connecter** et avoir un **lecteur réseau** vers son **dossier personnel**.

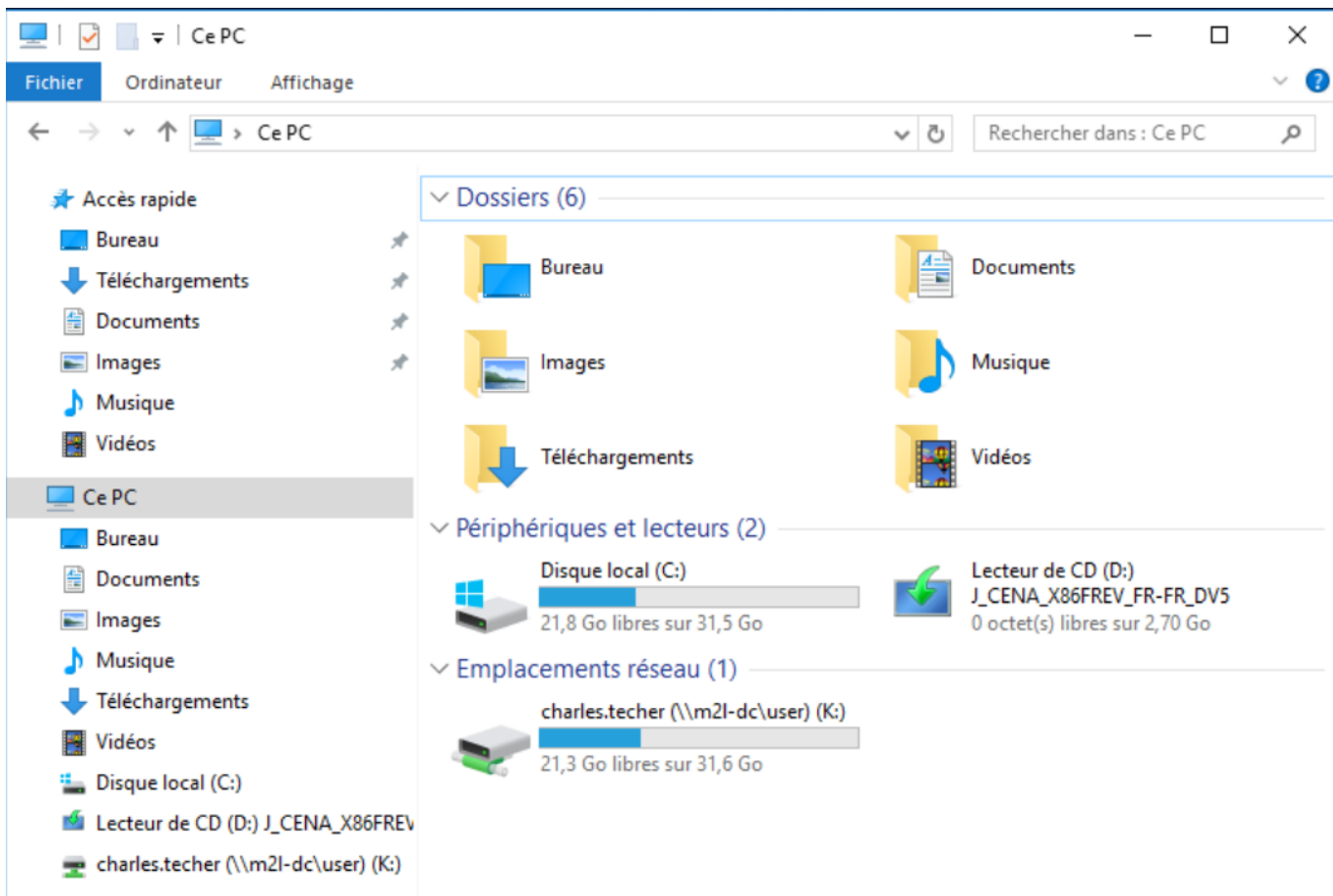

- **Fermez** une deuxième fois la session de votre compte et **ouvrez** à nouveau une session avec ce **nouveau compte**. Vous devriez visualiser un **dossier** au nom de votre compte dans le dossier des profils %%\m2l-dc\profils%%.

### Revenir à l'activité Gestion des utilisateurs

- [Activité : Gérer des utilisateurs dans un domaine Active Directory \(contexte M2L\)](#)

From:  
/ - Les cours du BTS SIO

Permanent link:  
[/doku.php/si2/a4\\_4?rev=1728467667](/doku.php/si2/a4_4?rev=1728467667)

Last update: 2024/10/09 11:54

