Accès au serveur Proxmox

Lien vers la documentation de Proxmox :

- http://pve.proxmox.com/wiki/Main_Page
- https://pve.proxmox.com/pve-docs/pve-admin-guide.html

Accès au serveur Proxmox du BTS SIO avec le navigateur

- se connecter au serveur en utilisant un navigateur.

Serveur BTS SIO
https://10.xxx.xxx.11:8006

- s'authentifier avec un compte du domaine du lycée

Compte du domaine

Ne tenez pas compte du popup d'information qui s'affiche pour rappeler qu'un support (payant) est disponible.

Ecran d'accueil

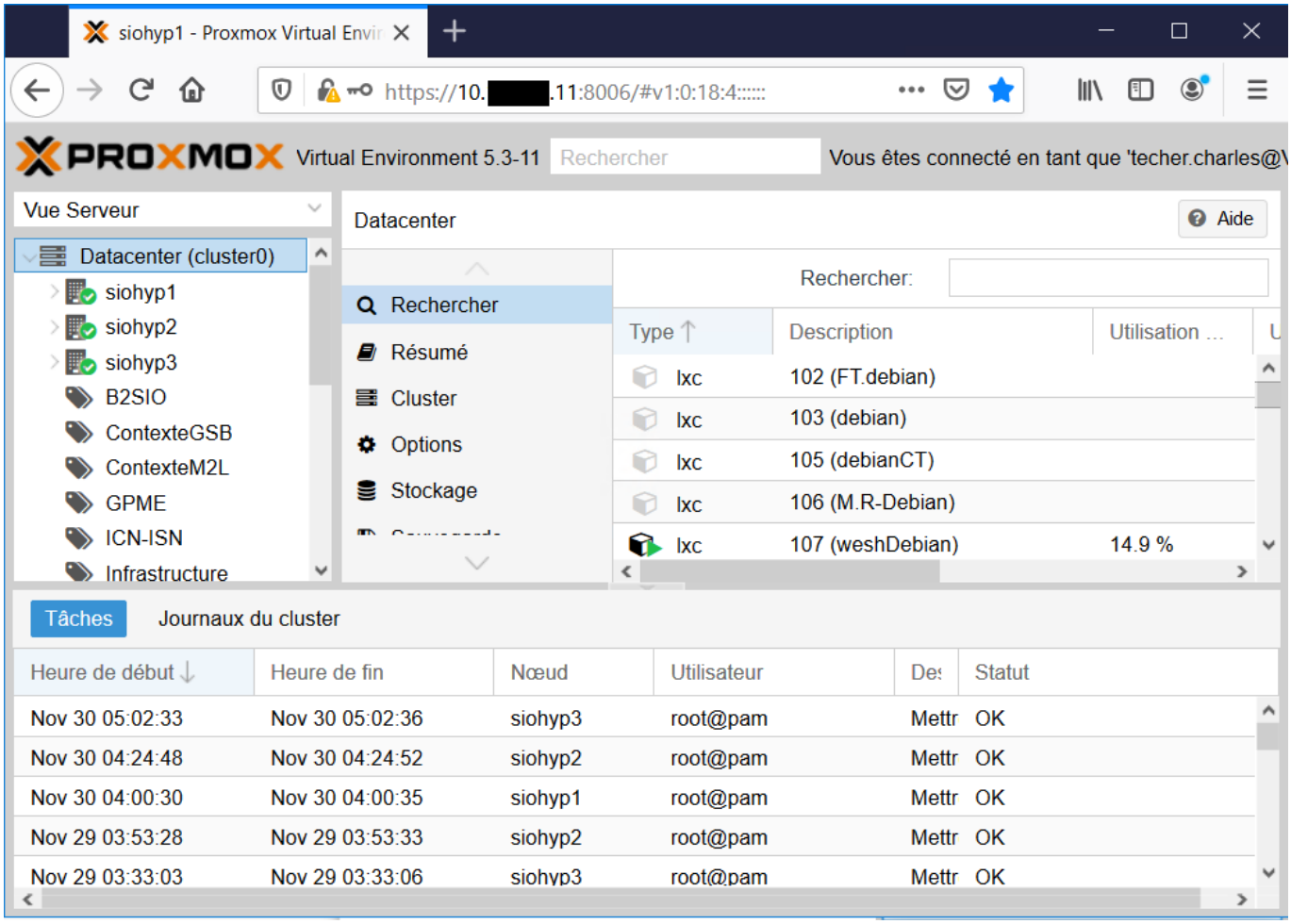

- en haut à gauche la liste déroulante d'avoir différentes vues du serveur :

  - la vue serveur
  - la vue dossier
  - la vue stockage
  - la vue pools de ressources

La vue Pool

Un Pool de ressources permet d'attribuer à un ensemble de VM des ressources et des permissions.

- Vous disposez
  - d'un pool de ressources à votre nom pour la création de vos VM
  - d'un pool de ressources pour votre équipe lors des APs
  - Un pool de ressources commun contenant des templates de VM mises à votre disposition.

Important :

- lors de la création de vos VM i est important de bien indiquer :
  - indiquer le **pool de ressource*** dans lequel sera créé la VM,
  - le **VLAN (Pont)** pour la connexion réseau de la carte réseau de la VM.

Retour accueil Proxmox

- Proxmox

From:
/ - **Les cours du BTS SIO**

Permanent link:
/doku.php/reseau/cloud/proxmox/presentation?rev=1641761797

Last update: **2022/01/09 21:56**