Présentation de Proxmox

Lien vers la documentation de Proxmox : http://pve.proxmox.com/wiki/Main_Page

Accès au serveur SIO avec le navigateur

- se connecter au serveur en utilisant un navigateur.

Serveur BTS SIO
https://10.xxx.xxx.11:8006

- s'authentifier avec un compte du domaine du lycée

Compte du domaine

Ne tenez pas compte du popup d'information qui s'affiche pour rappeler qu'un support (payant) est disponible.

Ecran d'accueil

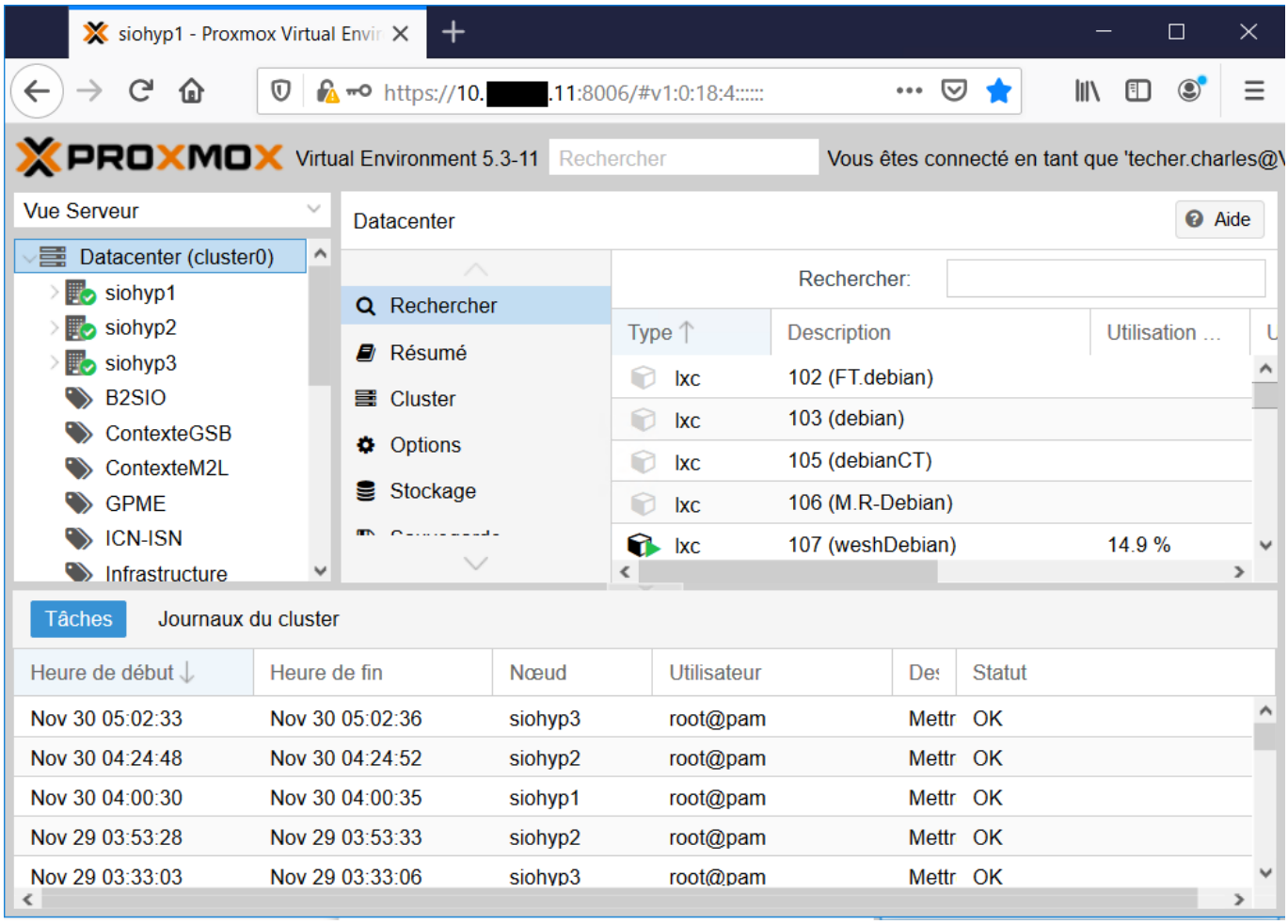

- en haut à gauche la liste déroulante d'avoir différentes vues du serveur :

- la vue serveur
- la vue dossier
- la vue stockage
- la vue pools de ressources

From:
/ - **Les cours du BTS SIO**

Permanent link:
/doku.php/reseau/cloud/proxmox/presentation?rev=1606734126

Last update: **2020/11/30 12:02**