Présentation de Proxmox

Lien vers la documentation de Proxmox : http://pve.proxmox.com/wiki/Main_Page

Accès au serveur SIO avec le navigateur

- se connecter au serveur en utilisant un navigateur.

Serveur BTS SIO 1 2017	Serveur BTS SIO 2 2018
https://10.xxx.xxx.30:8006	https://10.xxx.xxx.31:8006

- s'authentifier avec un compte local au serveur ou avec un compte du domaine 0870019Y.lan

Compte local :

Compte du domaine

Ne tenez pas compte du popup d'information qui s'affiche pour rappeler qu'un support (payant) est disponible.

Ecran d'accueil

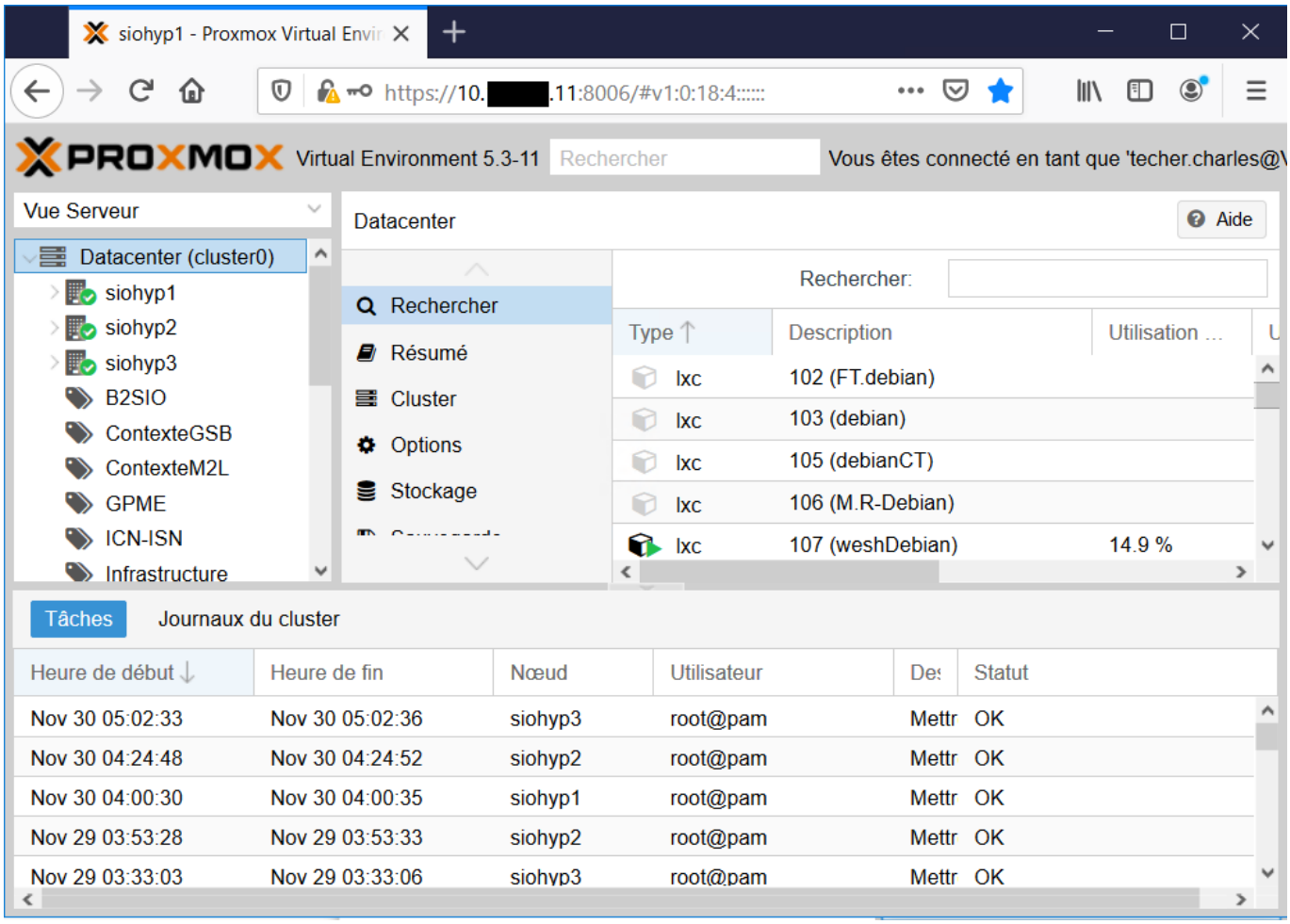

- en haut à gauche la liste déroulante d'avoir différentes vues du serveur :

  - la vue serveur
  - la vue dossier
  - la vue stockage
  - la vue pools de ressources

From:
/ - **Les cours du BTS SIO**

Permanent link:
/doku.php/reseau/cloud/proxmox/presentation?rev=1547118124

Last update: **2019/01/10 12:02**